Хроника исторических событий МГА – МГИ – МГГУ – МИСиС в фотографиях

Под этой эмблемой МГГУ работал около 30 лет

МГГУ являлся одним из ведущих в нашей стране научным и образовательным центром, занимающим лидирующие позиции в высшем образовании в Российской Федерации, обеспечившим за годы своего существования подготовку более 50 000 профессионалов, более 4 000 кандидатов наук, почти 1 000 докторов наук, успешно работавших и работающих в настоящее время не только в Российской Федерации и странах ближнего зарубежья, но и во многих других государствах.

Варианты эмблемы Московского горного

Группа содействия строительству нового корпуса. 1973 г.

Группа содействия строительству нового корпуса. 20 лет спустя

Учебно-лабораторный корпус МГИ–МГГУ. 1978 г.

Специалисты кафедры СПСиШ обеспечивают научное сопровождение строительства многоэтажного гаража в районе ВДНХ. Конец 70-х годов

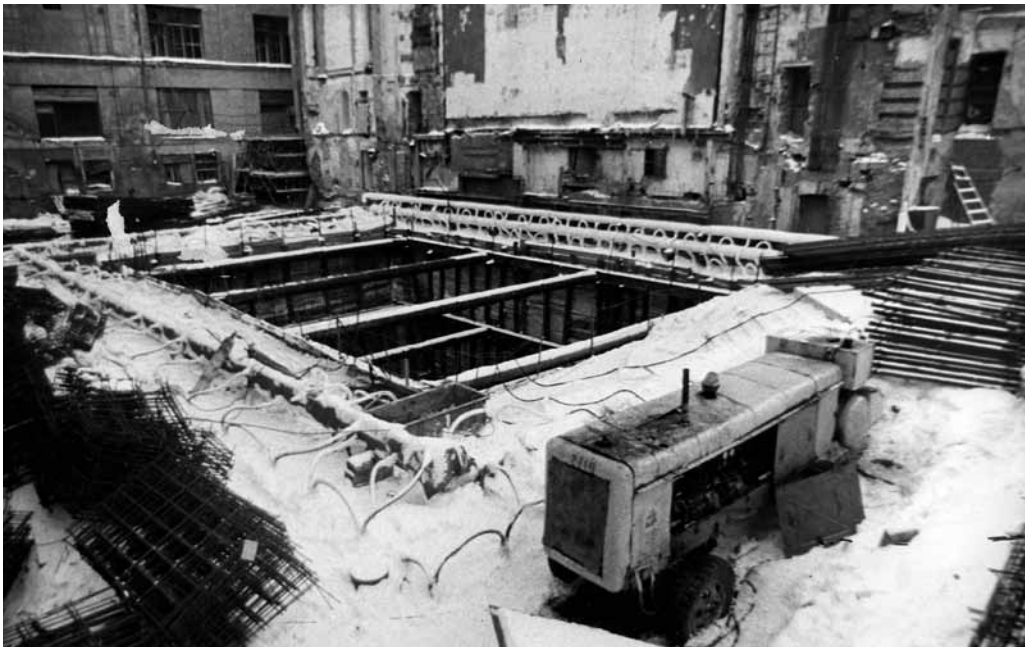

Строительство основания новой сцены МХАТ с применением способа искусственного замораживания грунтов по научным разработкам кафедры СПСиШ. 80-е годы

Строительство УЭЦ «Эльбрус».
Студенты кафедры ТПР возводят учебно-лабораторное здание.
1983 г.

Учебно-экспериментальный центр «Эльбрус». Промплощадка рудника

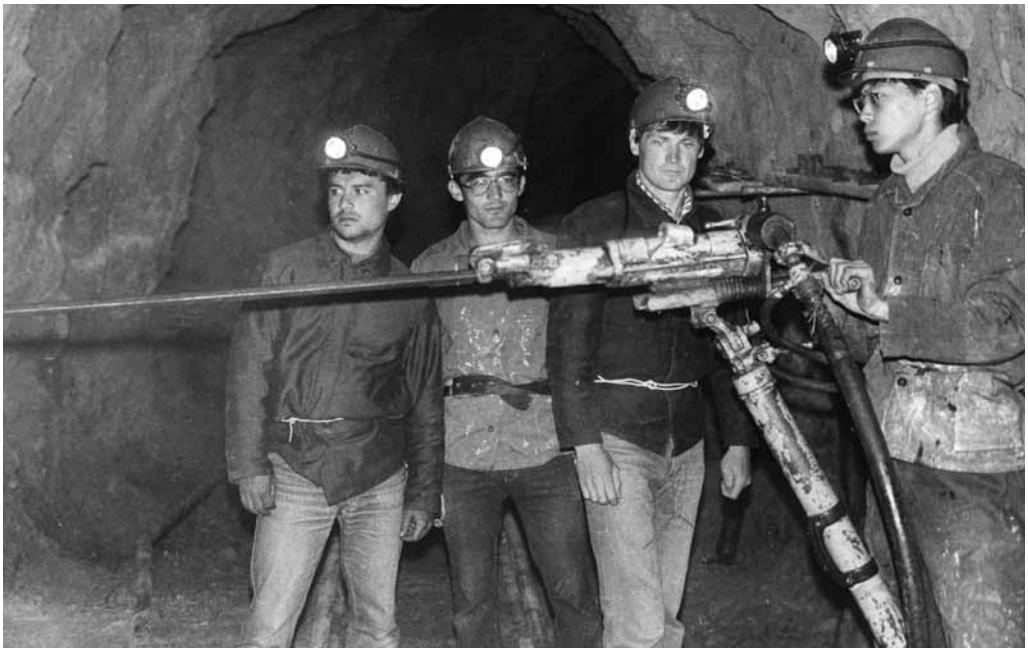

Студенты на учебной практике на руднике «Эльбрус. 1983/84 учебный год

Практика студентов МГИ в Венгрии

Проф. В.А. Харченко и проф. Е.В. Кузьмин на медном руднике Чучикамата (Чили). 1998 г.